



DIÁLOGOS POR LA TRANSFORMACIÓN

««« CONFERENCIA SEMANAL »»»



COLIMA
Gobierno del Estado

Colima se transforma
CONTIGO



COLIMA
Gobierno del Estado

Colima se transforma
CONTIGO

Avances en las obras del Corredor Logístico Carretero del Estado de Colima

Indira Vizcaíno Silva
Gobernadora de Colima

Colima, Col. Miércoles 11 de diciembre, 2024

**DIÁLOGOS POR LA
TRANSFORMACIÓN**
««« CONFERENCIA SEMANAL »»»



COLIMA
Gobierno del Estado

Colima se transforma
CONTIGO

Diálogos por la Transformación

Indira Vizcaíno Silva
Gobernadora de Colima

Arq. Marisol Neri León
Secretaría de Infraestructura, Desarrollo Urbano y Movilidad

DIÁLOGOS POR LA
TRANSFORMACIÓN
««« CONFERENCIA SEMANAL »»»



COLIMA
Gobierno del Estado

Colima se transforma
CONTIGO

Avances en las obras del Corredor Logístico Carretero del Estado de Colima

Arq. Marisol Neri León

Secretaría de Infraestructura, Desarrollo Urbano y Movilidad

CORREDOR LOGÍSTICO CARRETERO DEL ESTADO DE COLIMA

INVERSIÓN

\$15,364.7 MDP

TRAMO CARRETERO	MODERNIZACIÓN	EQUIVALENTE
159 KM	140.8KM	88.4%





SEGUNDO INGRESO AL PUERTO

Avances Corredor Logístico Carretero del Estado de Colima

Corredor Logístico Carretero del Estado de Colima				
#	Tramo Carretero	Longitud km	Inversión mdp	Avance
1	Puesta en operación carretera Transvolcánica	16.5	Gestión por la gobernadora para el	100%
2	Construcción de autopista Macrolibramiento Sur de Colima	28.00	5,294.50	7%
3	Ampliación del 4 a 6 carriles de autopista Colima - Armería "La Salada"	43.10	4,970.20	Obra arrancada
4	Ampliación del 4 a 6 carriles de autopista Armería - Manzanillo	46	3,422	61%
5	Ampliación de 2 a 4 carriles de la carretera Libramiento Manzanillo	4.70	1,170.00	30%
6	Construcción Segundo Ingreso al puerto	2.50	508.00	100%
		140.8 km	15,364.70	

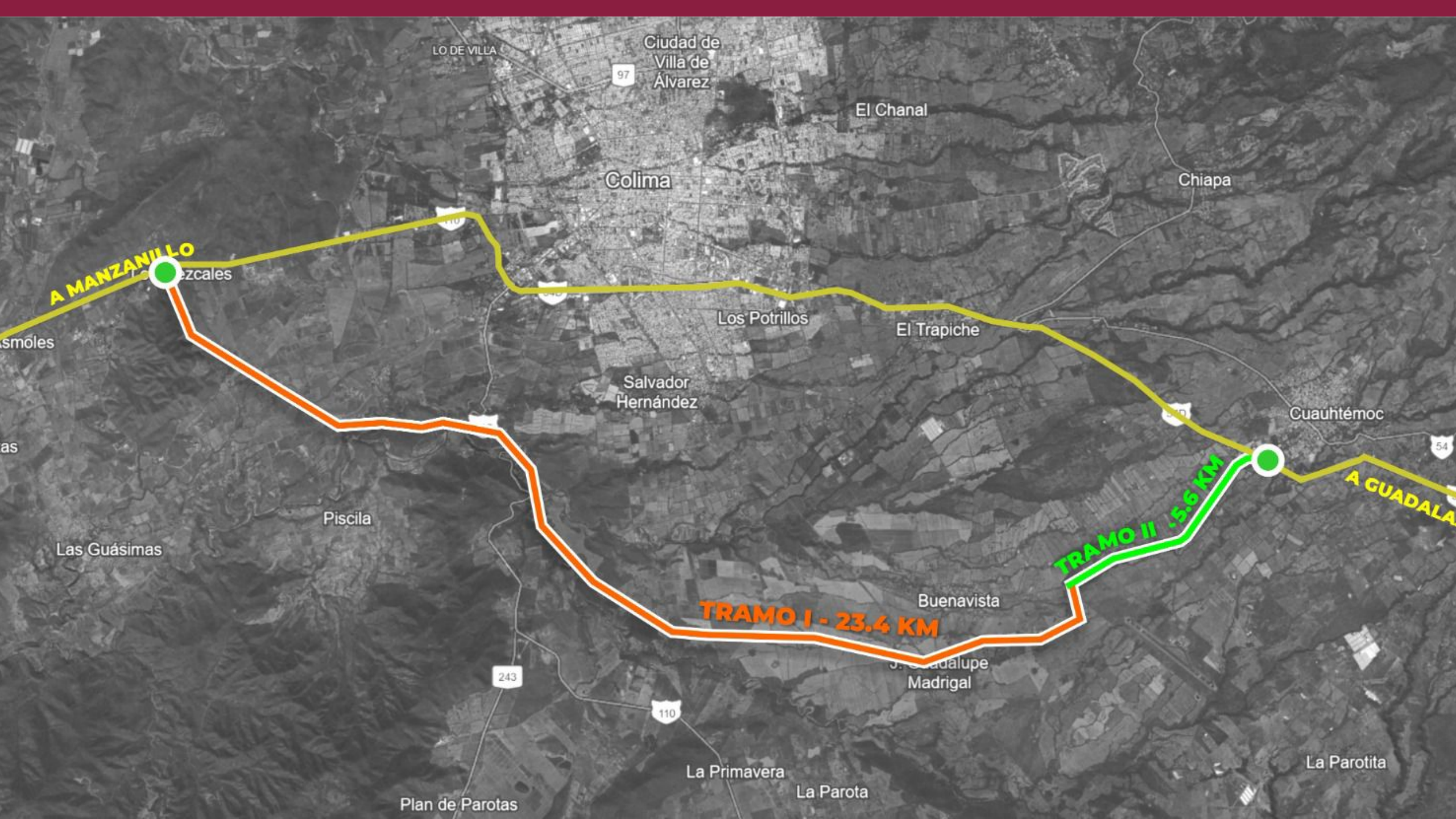

LO DE VILLA

Ciudad de
Villa de
Álvarez
97

El Chanal

Colima

Chiapa

A MANZANILLO

Manzanillo

smóles

Los Potrillos

El Trapiche

Salvador
Hernández

Cuauhtémoc

as

Piscila

TRAMO II - 5.6 KM

A GUADAJARA

Las Guásimas

TRAMO I - 23.4 KM

Buenavista

J. Guadalupe
Madrigal

243

110

La Primavera

La Parota

La Parotita

Plan de Parotas



2. Macrolibramiento Sur de Colima: Construcción de 28 km de carretera tipo A4

- Actualmente se está trabajando sobre el tramo II, que corresponde al tramo carretero existente.

Avance Proyecto Ejecutivo

TRAMO	AVANCE %
(I) km 0+000 al 23+400	60%
(II) km 23+400 al 29+000	75%

Avance Construcción

TRAMO	AVANCE %
(I) km 0+000 al 23+400	0%
(II) km 23+400 al 29+000	7%







COLIMA
Gobierno del Estado

Colima se transforma
CONTIGO

2. Macrolibramiento Sur de Colima: Contraprestaciones

Construcción de laterales en Libramiento “Ejército Mexicano”,
en el municipio de Colima.

Se falló la obra el pasado 20 de noviembre

Se invertirán 34.5 mdp en su primera etapa

Rehabilitación de carretera libre Trapichillos - Alcaraces e
incorporación y desincorporación a la Autopista Colima–Jalisco.

Se iniciará en el primer trimestre del 2025

MODERNIZACIÓN LA SALADA COL - ARM

TIPO A6 43.1 KM

INVERSIÓN 4,970.2 MDP





3. Modernización La Salada Colima–Armería: Ampliación de 43.1 km carretera tipo A6

Se encuentra en proceso de licitación los trabajos del Tramo IIIA, **iniciando construcción del mismo en Enero del 2025**

Avance Proyecto Ejecutivo

TRAMO	AVANCE %
(I) km 0+000 al 13+000	10%
(II) km 13+000 al 30+000	25%
(IIIA) km 30+000 al 35+000	100%
(IIIB) km 35+000 al 44+000	40%
(JALA)	100%

AMPLIACIÓN DE 4 A 6 CARRILES COLIMA-ARMERÍA “LA SALADA”



3. Modernización La Salada Colima–Armería: Ampliación de 43.1 km carretera tipo A6

E1 **TECOMÁN**



E2 **CALERAS**



E3 **IXTLAHUACÁN**



E4 **ASMOLES**





COLIMA
Gobierno del Estado

Colima se transforma
CONTIGO

3. Modernización La Salada Colima–Armería: Contraprestaciones

Pavimentación de la calzada Aguilar en la cabecera municipal de Coquimatlán.

Se falló la obra el pasado 20 de noviembre

Se invertirán 20 mdp

Conservación de infraestructura carretera prioritaria en el estado de Colima, red estatal.

Se fallaron dos contratos el pasado 20 de noviembre

Se invertirán 100 mdp

4. AMPLIACIÓN DE AUTOPISTA ARMERÍA - MANZANILLO

TIPO A6 | 46 KM

INVERSIÓN 3,422 MDP

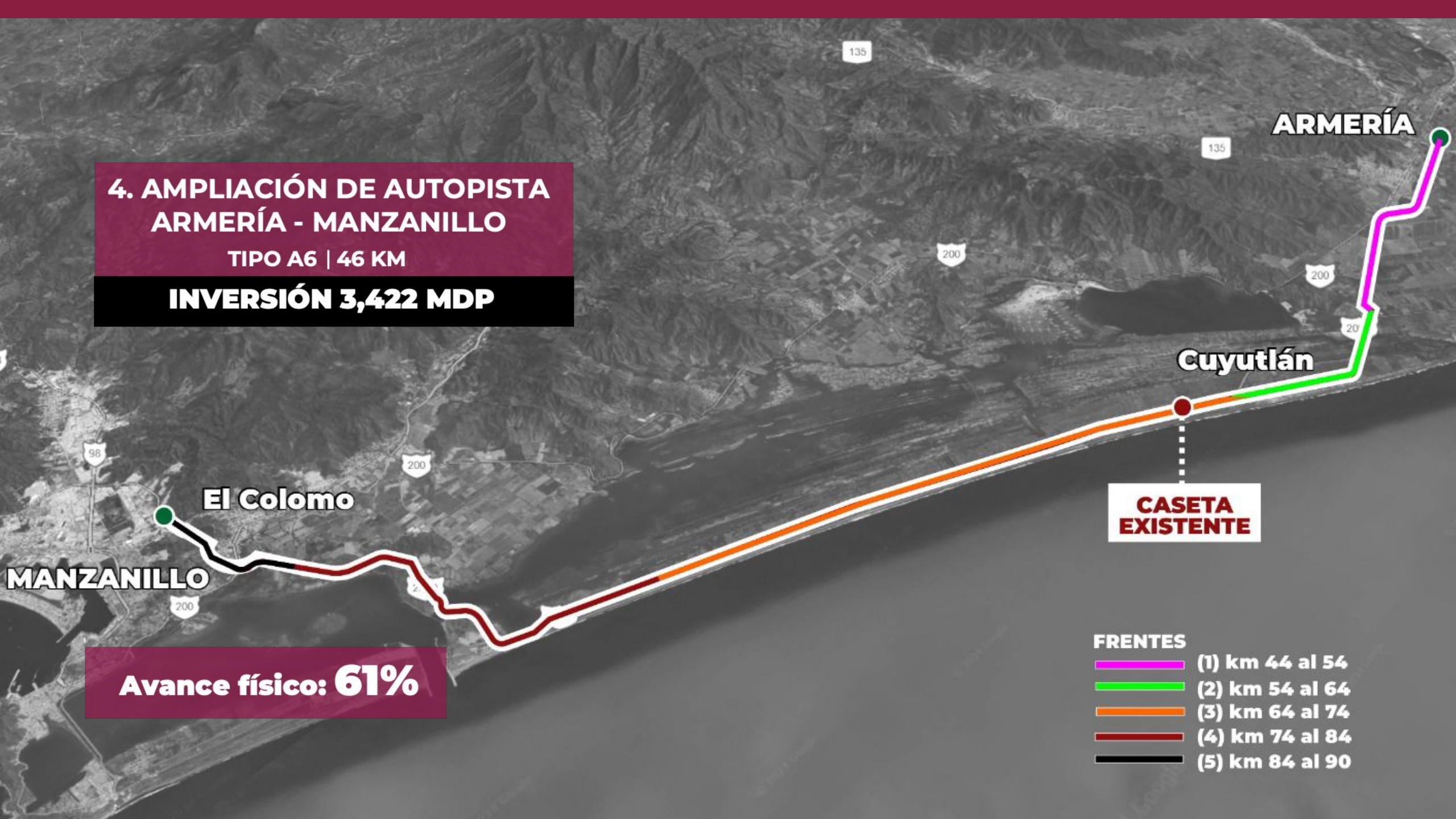

Avance físico: 61%

**CASETA
EXISTENTE**

FRENTES

-  (1) km 44 al 54
-  (2) km 54 al 64
-  (3) km 64 al 74
-  (4) km 74 al 84
-  (5) km 84 al 90

4. Ampliación Autopista Armería-Manzanillo :

La obra se ha dividido en su ejecución en cinco frentes de trabajo, como se detalla a continuación.

Frente	Avance %
1 - km 44 al 54	66%
2 - km 54 al 64	40%
3 - km 64 al 74	34%
4 - km 74 al 84	29%
5 - km 84 al 90	38%

Total 61%



COLIMA
Gobierno del Estado

Colima se transforma
CONTIGO



COLIMA
Gobierno del Estado

Colima se transforma
CONTIGO



COLIMA
Gobierno del Estado

Colima se transforma
CONTIGO

5. MODERNIZACIÓN LIBRAMIENTO MANZANILLO

TIPO A4 | 4.7 KM

INVERSIÓN 1,170 MDP

Incorporación y
desincorporación elevada
entronque Jalipa

El Colomo

A COLIMA AUTOPISTA

A CIHUATLÁN

MANZANILLO

Avance físico: 30%



COLIMA
Gobierno del Estado

Colima se transforma
CONTIGO